Abb. 9.6c: Entwicklung der sozialversicherungspflichtigen Beschäftigung in Deutschland nach Berufsbereichen

Quartalsdaten in Personen, Veränderungen gg. Vj.

Quelle: Bundesagentur für Arbeit
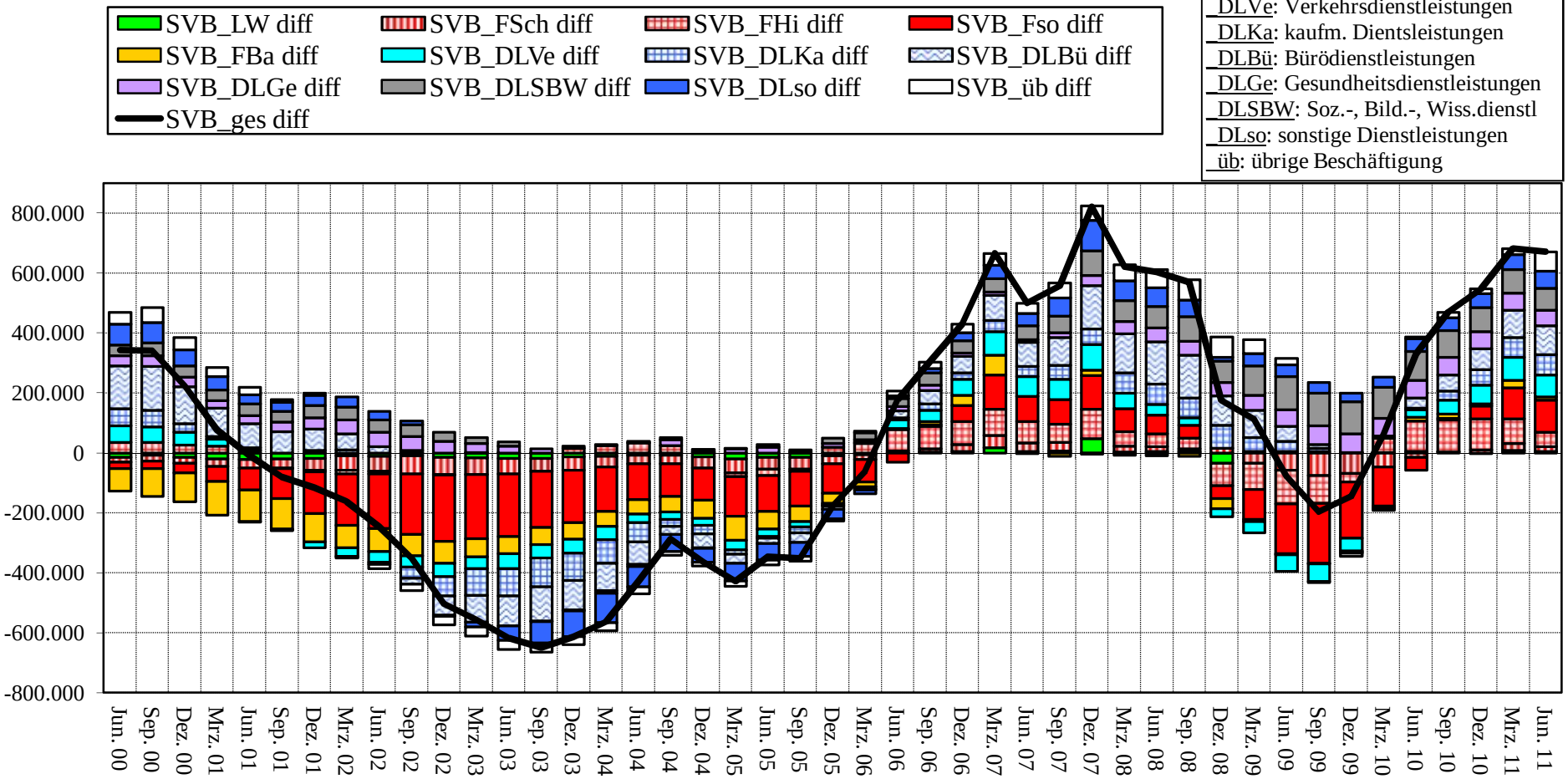
SVB_ges: svp. Beschäftigte, davon
_LW: Landw., Forstw., Fischerei
_FSch: Schlosser, Mechaniker
_FHi: Hilfsarbeiter/Fertigungsberufe
_Fso: sonst. Fertigungsberufe
_FBa: Bau
_DLVe: Verkehrsdienstleistungen
_DLKa: kaufm. Dientsleistungen
_DLBü: Bürodienstleistungen
_DLGe: Gesundheitsdienstleistungen
_DLSBW: Soz.-, Bild.-, Wiss.dienstl
_DLso: sonstige Dienstleistungen
_üb: übrige Beschäftigung